リョーエンホーム 重量鉄骨造

リゾートライフを味わう
ハイセンスな暮らし
重量鉄骨がつなぐ二世帯住宅

遮音性が高く静かで穏やかな重量鉄骨の住まいは、二世代のプライバシーをしっかりと確保してくれます。開放的な空間とラーメン構造で地震や積雪に対する強さと安心感を持ちあわせています。三階建てや大空間を可能にするのは、重量鉄骨ならでは。ホームエレベーター付きで移動もスムーズ。二世代の暮らしをつないでくれます。

- 工　　法：重量鉄骨造
- 1 階床面積：151.66 ㎡
- 2 階床面積：169.13 ㎡
- P　　H：　13.75 ㎡
- 延 床 面 積：334.54 ㎡

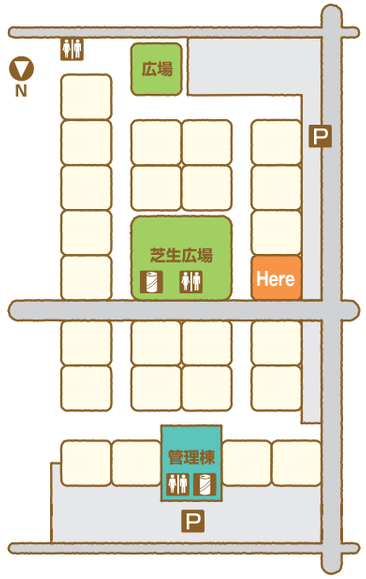

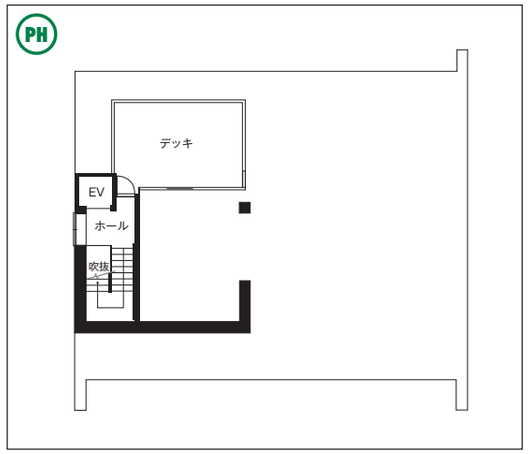

MEMO

家の森展示場／0776-41-4441
URL http://www.ryoen.co.jp
E-mail home@ryoen.co.jp
リョーエン株式会社　本社／福井市開発5丁目1905番地　TEL.0776-57-1500