森のちからを、未来のちからに。
住友林業

## 木と上質が通いあう、正統派の住まい。

　木質感あふれる住まいには自然素材ならではの、本物の心地よさが広がっています。
　人をほっとさせる安堵感やくつろぎ。住むほどに愛着を深め、輝きを増す上質感あふれる住まいです。
　またリビングの吹抜けが2階の各居室にもつながりをもたらす空間設計。
　どこにいても家族の気配を感じることができます。

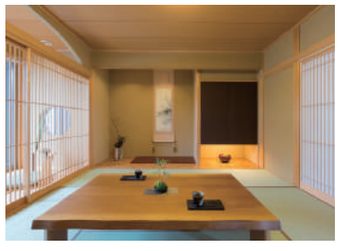

- 工　　法：木造軸組マルチバランス
- 1 階床面積：132.12 ㎡（39.96 坪）
- 2 階床面積：100.40 ㎡（30.37 坪）
- 延 床 面 積：232.52 ㎡（70.33 坪）
- 施 工 面 積：258.36 ㎡（78.15 坪）


**家の森展示場／0776-41-4557**　URL https://sfc.jp

住友林業株式会社 住宅事業本部　福井支店／福井市和田中２丁目906　☎0120-17-3763


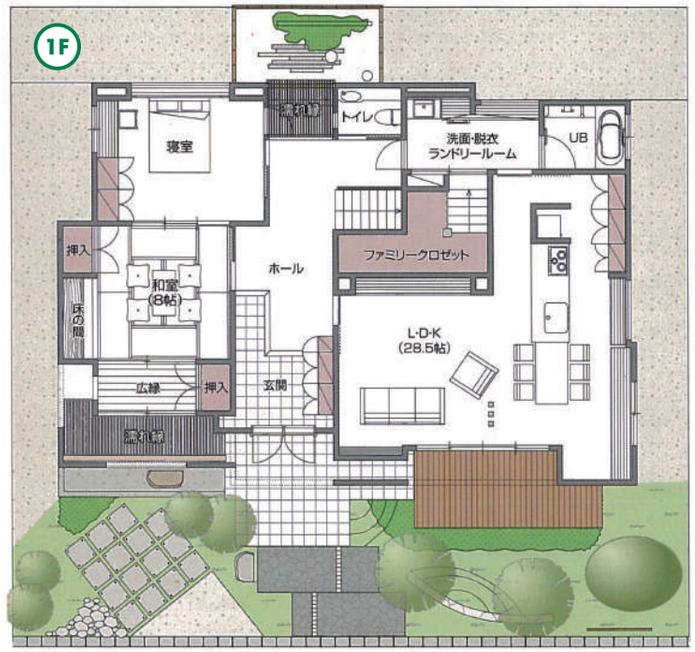


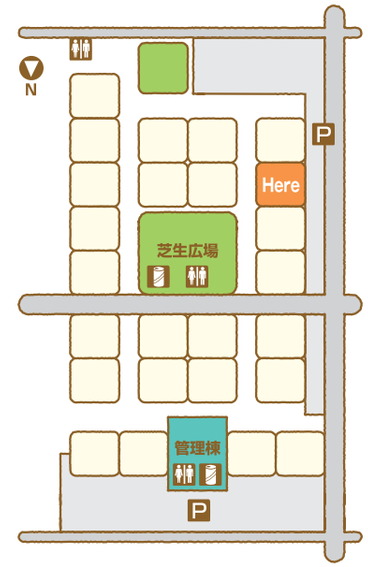

**福井家の森展示場**

〒910-2147 福井市成願寺町10号17番地
（住まいの展示場家の森内）
TEL 0776-41-4557

MEMO